TRIMESTRIEL • VFA N°55 • JUILLET 2021

Vignes et Forêt Actualités

Communauté de Communes de la Grande Vallée de la Marne
Place Henri Martin • 51160 AŸ-CHAMPAGNE • Tél. 03 26 56 95 20 • info@ccgvm.com

LA GRANDE VALLÉE
COMMUNAUTÉ DE COMMUNES DE LA GRANDE VALLÉE DE LA MARNE

ISSN : 1777-2893

EDITO

Après 18 mois de travaux, PRESSORIA a ouvert ses portes au public le 2 juillet.
Je me réjouis de vous faire partager le fruit d'un travail constructif mené en synergie avec les équipes et les soutiens qui m'entourent qu'ils soient élus, mécènes, entrepreneurs, techniciens...
PRESSORIA porte ainsi avec force toute la richesse de la culture « CHAMPAGNE » dans un site emblématique au pied des Coteaux inscrits au Patrimoine Mondial de l'Unesco.

Libéré d'une grande partie des contraintes sanitaires, PRESSORIA accueille, dans le respect des gestes protecteurs, les visiteurs français et étrangers pour une découverte unique de l'histoire humaine et patrimoniale de la Champagne.
A ce propos, vous êtes, en tant qu'habitants du territoire, les premiers ambassadeurs de la Destination Champagne. Aussi la collectivité a-t-elle souhaité vous réserver un accueil privilégié en vous permettant de découvrir cet équipement novateur et inédit à tarif préférentiel.
Ainsi, la naissance de PRESSORIA conjuguée aux nombreux projets que porte notre collectivité ont donné envie aux élus de cette nouvelle mandature de faire évoluer l'image de la Communauté de Communes.

Il ne vous aura sans doute pas échappé que la CCGVM arbore aujourd'hui une nouvelle identité visuelle accompagnée d'une signature singulière « LA GRANDE VALLEE ». En témoigne ce nouveau numéro du VFA qui se pare d'un graphisme plus dynamique à l'image de notre intercommunalité.
En effet, nous avons la chance d'être entourés de nombreuses forces-vives, prêtes, eu égard à l'allègement des contraintes sanitaires, à vous proposer une saison culturelle et touristique riche en évènements à l'instar du Festival Musiques en Champagne pour ne citer que lui.

Une fois de plus, les invitations à la découverte, à l'étonnement, à l'émotion sur notre territoire sont lancées et je vous souhaite de passer un agréable été.

Dominique LEVEQUE,
Président de la CCGVM

TOURISME

L'ouverture de PRESSORIA, Voyage sensoriel au cœur du Champagne

PRESSORIA
Voyage sensoriel au cœur du champagne

PRESSORIA accueille depuis le 2 juillet dernier, dans le respect des gestes protecteurs, les visiteurs français et étrangers pour une découverte originale du Champagne et de la Champagne

Des événements culturels et festifs, ainsi que des expositions temporaires seront programmés tout au long de cet été !

• *Découvrez du 2 juillet au 29 août 2021 l'exposition temporaire de Jacki COLSON "Parfums d'Automne"*
> En accès libre - hall d'accueil

Horaires d'ouverture du lundi au dimanche
fermeture le jeudi
du 01/11 au 31/03 : 10h - 18h
du 01/04 au 31/10 : 9h30 - 18h30

€

adulte : 16€ / enfant à partir de 6 ans : 8,5€
Tarifs et renseignements : www.pressoria.com

Habitant de la Communauté de Communes, profitez d'un tarif préférentiel à 13€

Ambonnay • Avenay Val d'Or • Commune nouvelle Aÿ-Champagne (Aÿ – Mareuil/Aÿ et Bisseuil)
Bouzy • Champillon • Dizy • Fontaine-sur-Aÿ • Germaine • Hautvillers • Mutigny • Nanteuil-la-Forêt • Saint-Imoges
Tours-sur-Marne • Commune nouvelle Val de Livre (Louvois et Tauxières-Mutry)

TOURISME / CULTURE

FESTIVAL VIGN'ART, édition 2021

Pour cette nouvelle édition de "Vign'art", le Festival d'Art Contemporain et de Land Art en Champagne, 10 nouvelles communes* de l'Agglomération d'Epernay et de la Grande Vallée de la Marne accueillent une œuvre d'art au plus près des vignes.

Découvrez le parcours, les artistes et leur œuvre sur www.vignart.fr

Parcours en visite libre et gratuite du 15 mai au 15 septembre 2021

*Aÿ-Champagne ; Bouzy ; Bisseuil ; Mareuil-sur-Aÿ ; Vinay ; Moussy ; Brugny-Vaudancourt ; Epernay ; Pierry ; Chavot-Courcourt.

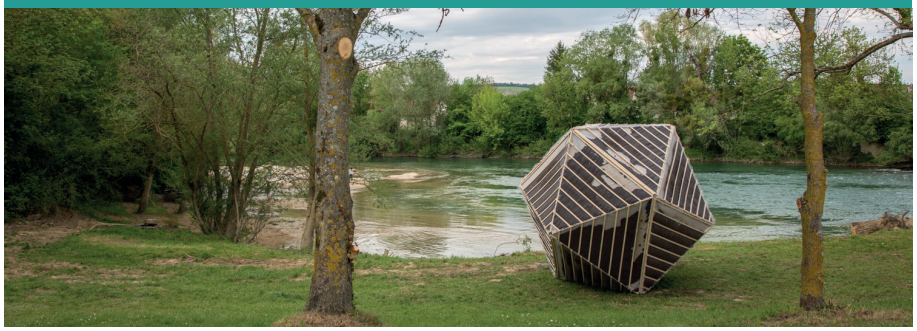

En attendant Musiques en Champagne

Annulé en 2020 pour cause de pandémie, l'œnofestival Musiques en Champagne revient du 19 au 22 août 2021 avec une formule concentrée et exceptionnelle "EN ATTENDANT MUSIQUES EN CHAMPAGNE"

Impatient de retrouver son public et de pouvoir l'accueillir dans les meilleures conditions sanitaires possibles, le festival allège cette année sa formule.

A la place des animations découvertes, chaque festivalier recevra une entrée à tarif réduit (9€) pour visiter « PRESSORIA ».

L'esprit reste le même ! Un festival itinérant dans des lieux originaux pour (re)découvrir le territoire de la Grande Vallée de la Marne « entre vignes et forêt ».

Ouverture de la billetterie prévue mi-juillet
Le nombre de places est limité /// Tarif unique par concert - 12 €

ATTENTION : la billetterie devient exclusivement numérique

www.tourisme-hautvillers.com / rubrique "réserver"

NOUVEAU !

Découvrez la web radio « Radio MJ »

Radio mj
La Webradio de la MJC Intercommunale - Salle Sabine Sani - AY

Née pendant le premier confinement, RADIO MJ qui émet officiellement depuis mars dernier, diffuse en continu de la musique sélectionnée avec soin par l'équipe de la MJC Intercommunale d'Aÿ-Champagne.

Comment écouter RADIO MJ ?

Depuis le site de la MJC intercommunale d'Aÿ, sa page Facebook ou encore en téléchargeant l'application sur l'apple store, le playstore ou Amazon.

La web radio souhaite étoffer sa programmation et est à la recherche de bénévoles !

Vous souhaitez développer la web radio ou animer une chronique ?
Contactez la MJC Intercommunale
au 03 26 55 18 44 – contact@mjc-ay.com

FESTIVAL "DANS LES GALIPES"

Retrouvez prochainement la programmation du Festival de théâtre de rue organisé par la MJC Intercommunale « Dans les Galipes » (27 au 29 août 2021) sur www.mjc-ay.com

L'extension de l'aire de camping-cars de St-Imoges

La Communauté de Communes poursuit la modernisation de ses aires d'étape et de services pour camping-cars.

Inaugurée en 2014, l'aire de Saint-Imoges accueille toujours plus de camping-caristes chaque année. C'est pourquoi, il a été décidé de doubler sa capacité d'accueil en créant 6 nouvelles places de stationnement ainsi qu'un espace pique-nique paysager.

Durée des travaux :
3 semaines à compter de début juin

EAU ET ASSAINISSEMENT

Vieillissante et présentant des non-conformités, la station d'épuration de Tours sur Marne laissera place en juin 2022 à un nouvel équipement. Cette importante opération d'investissement démarrera courant juin 2021.

ENTRETIEN AVEC

Jean-Michel GODRON,
Maire de Tours sur Marne,
Vice-président en charge des réseaux.

VFA : Quelles ont été les motivations de cette nouvelle construction ?
JMG : Mise en service en 1972, la STEP de Tours sur Marne est un équipement vieillissant qui ne répond plus aux besoins actuels notamment en terme de niveau de rejet des eaux traitées. Après avoir lancé une série d'études et analysé les contraintes, les élus ont opté pour la construction d'une nouvelle infrastructure à 200 mètres de la station existante (Pré-Noël).
Le choix de la reconstruction permet à la collectivité de s'affranchir des contraintes foncières actuelles : le terrain de la station d'épuration ne permettant pas d'assurer le bon dimensionnement du projet. Ainsi, la nouvelle STEP, équipée de plusieurs bassins, assurera le traitement des eaux d'une population de 2100 équivalents-habitants.

VFA : Ce projet va-t-il générer des nuisances ?
JMG : La continuité du service sera assurée pendant les travaux grâce à la STEP actuelle toujours en fonctionnement. Tout est mis en œuvre pour rendre les nuisances sonores et olfactives inexistantes. Le système de traitement choisi, par boues activées, est identique au service existant. D'un point de vue purement esthétique, la nouvelle STEP, plus éloignée des habitations que l'actuelle, fera l'objet d'un aménagement paysager pour une parfaite intégration dans la commune.

VFA : Quel est l'impact financier pour la collectivité ?
JMG : Cette importante opération d'investissement s'élève à 2 134 000€ incluant les frais d'études. La collectivité peut néanmoins compter sur le soutien financier de partenaires tels que l'Agence de l'Eau Seine Normandie (35% du montant) mais également l'Etat et le Département de la Marne. La Communauté de Communes devrait ainsi supporter 40% des dépenses pour 60% de subventions.
Cette reconstruction impactera nécessairement la facture d'eau au même titre que l'harmonisation du coût de la surtaxe sur l'ensemble du territoire intercommunal. Le prix de l'eau (à l'exception de la commune de Nanteuil la Foret) est actuellement facturé 3.91€/m^3* dont 2,03€ pour la collecte et le traitement des eaux usées (prix pour 120 m^3).
**le prix moyen du m³ d'eau du bassin Seine-Normandie est de 4,26 €/m³ (en 2018).*

VEOLIA EAU

Le Délégataire de Service Public, à votre service

L'ensemble des communes membres de la CCGVM dispose désormais des services de Véolia en charge de l'assainissement et de la distribution d'une eau conforme et de qualité, dans des conditions optimisées et au meilleur prix.

Vous déménagez / emménagez ? vous constatez une fuite ?

Pour les contacter, un seul numéro : 09 69 32 35 54

SECOURS ET INCENDIE

Le Centre de Première Intervention intercommunal est à la recherche de pompiers volontaires.

Altruiste, responsable, sportif ...?
Vous souhaitez rejoindre les 26 pompiers volontaires de la Communauté de Communes?

Faites-nous parvenir votre candidature :
info@ccgvm.com - 03 26 56 95 20

MOBILITÉ

fluo Grand Est 51 — TRANSPORTS SCOLAIRES

Rentrée 2021/2022 : l'inscription aux transports scolaires

De nouvelles règles d'abonnement aux transports scolaires ont dernièrement été imposées par la Région Grand Est pour la prochaine rentrée. Face à l'augmentation du tarif des abonnements, les élus de la Communauté de Communes ont décidé de soutenir financièrement les familles selon des critères sociaux et familiaux.

Après avoir réglé l'intégralité des frais inhérents aux abonnements pour la rentrée 2021-2022, les familles sont conviées à retirer le formulaire au CIAS de la Grande Vallée de la Marne ou à le télécharger depuis le site internet de la collectivité : www.ccgvm.com / rubrique "se déplacer" et de le retourner dûment compléter au

Centre Intercommunal d'Action Sociale
Place Salvador Allende - 51 160 Aÿ-Champagne - secretariat@cias-gvm.fr

Rendez-vous avant le 15 juillet 2021 sur www.fluo.eu/51 pour procéder à une inscription en ligne entièrement sécurisée.

Vous ne souhaitez pas ou ne pouvez pas inscrire votre enfant via internet ?
Téléchargez le formulaire d'inscription sur www.fluo.eu/51
et renvoyez-le dûment complété accompagné de son règlement à :
Maison de la Région CHALONS-EN-CHAMPAGNE
Service Transports Marne - 5 rue de Jericho - CS7044

L'autopartage près de chez vous avec CITIZ

La nécessité d'un second véhicule se fait de nouveau ressentir (reprise des activités extra-scolaires ; réouverture des salles de sport...) ?

Pensez aux véhicules Citiz pour vos déplacements. A l'heure, à la journée ou plus, 10 stations sont disponibles sur le territoire pour la location de véhicules hybrides ou électriques.

Habitants de la Communauté de Communes, le code promotionnel " CCGVM2021 " vous permet de profiter de 6 mois d'abonnements offerts.

Tarifs et modalités de location sur www.ccgvm.com – rubrique "se déplacer"

Vous souhaitez promouvoir votre entreprise ?
Contactez-nous au 03 26 56 95 20

VEOLIA — SUEZ — E.LECLERC

RESTEZ INFORMÉS !

PANNEAUPOCKET — Informe et Alerte les habitants

Téléchargez l'application « Panneau Pocket » et recevez l'information relative au service des transports scolaires de la Communauté de Communes.

Mise en place du service de transports urbains MOUVEO : essai confirmé !

18 mois maintenant que le service de transports urbains est à l'œuvre sur notre territoire avec deux lignes :

- une ligne 3 au départ d'Epernay-Sainte Marthe et reliant Dizy – zone Portes du Vignoble ;

- une ligne 10 au départ de la gare d'Epernay reliant la halte nautique de Mareuil/Aÿ en passant par Aÿ.

Ce service s'intègre au réseau « Mouvéo » : un réseau unique partagé avec l'agglomération d'Epernay répondant ainsi aux besoins de mobilité des habitants des deux territoires.

Malgré les périodes de confinement, les données de fréquentation des lignes 3 et 10 démontrent un réel intérêt pour le service. Les retours sont positifs et les bus sont régulièrement utilisés par les jeunes comme les personnes plus âgées qui y trouvent un moyen de se déplacer plus facilement.

Les élus communautaires ont donc récemment fait le choix de pérenniser les lignes proposées avec l'acquisition d'un 2ème bus et des travaux à engager en 2022 sur la ligne 10 pour aménager définitivement les arrêts de bus de cette ligne.

A noter également que l'application Tickizz qui permet d'acheter des tickets à l'unité disparaîtra fin décembre et sera remplacée dès septembre prochain par l'application Tixipass. Une campagne de communication sera organisée par l'exploitant du réseau à compter du mois d'août: affaire à suivre!

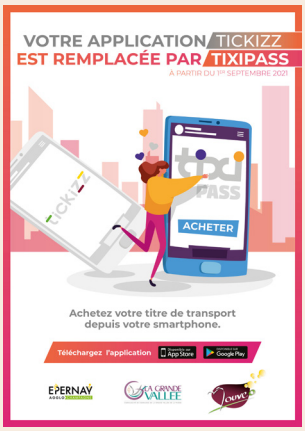

Horaires et billetterie :
www.mouveobus.fr

Tirages : 7500 exemplaires – Directeur de la publication : Dominique LEVEQUE
Responsable de la Commission Communication : Caroline BENOIT – Crédit photo : B.LAROCHE ; SDIS ; Vign'art ; MJCi d'Aÿ-Champagne ; RATP Transdev